INDICAÇÃO N° 751 /2025

APROVADO POR UNANIMIDADE
Sala das Sessões, em 29/04/2025
2.o Secretário

Gabinete do Vereador Johnny da Inclusão

INDICO, à Excelentíssima Senhora Prefeita Municipal, obedecidas às formalidades regimentais e depois de ouvido o Colendo Plenário, se digne Vossa Excelência em determinar ao setor competente dessas Municipalidade, o pedido para que sejam feitos serviços de **roçagem e capinação na praça localizada na Rua Joaquim Cardoso, s/n° (ao lado da UBS Vila da Prata) – Vila da Prata, Mogi das Cruzes / SP, 08725-440.**

A solicitação se faz necessária em razão da crescente vegetação no local, que tem causado transtornos e riscos à população. A praça abriga um **equipamento público voltado ao esporte,** com destaque para uma **escola de futebol frequentada principalmente por crianças e adolescentes.** O mato alto compromete a segurança dos usuários, propicia a **proliferação de insetos e animais peçonhentos** e prejudica o uso adequado do espaço.

A limpeza e a manutenção do local são medidas urgentes para garantir um ambiente **seguro, limpo e apropriado** ao lazer e à prática esportiva da comunidade.

Diante do exposto, conto com o apoio dos nobres pares e do Executivo Municipal para a adoção desta importante iniciativa.

Atenciosamente,

Plenário "Vereador Dr Luiz Beraldo de Miranda", 28 de abril de 2025.

JOHNNY FERNANDES DA SILVEIRA
Johnny da Inclusão
Vereador – AVANTE

C M M C SGL DOS UNIDADE DE CERIMONIAL 28-ABR-2025 14:07 000835 12

Gabinete do Vereador Johnny da Inclusão

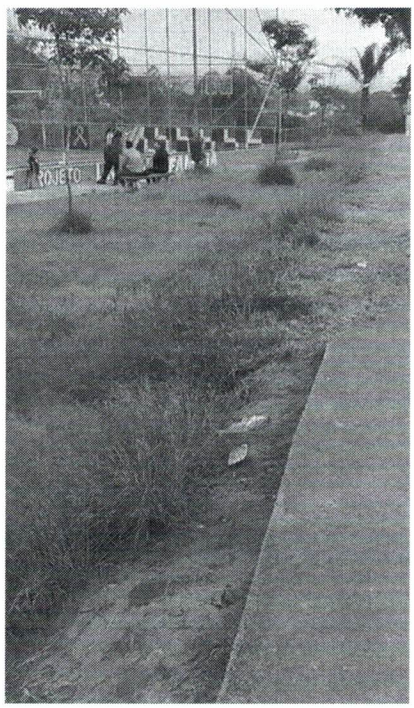

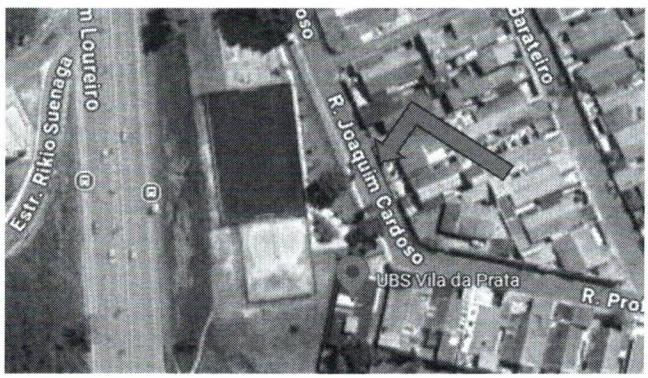
Estr. Rikio Suenaga
R. Joaquim Cardoso
UBS Vila da Prata